

«СОГЛАСОВАНО»

Глава местного
самоуправления
Починковского
муниципального округа,
председатель комиссии
по БДД

М.В. Ларин

« 1 » февраля 20 г.

«СОГЛАСОВАНО»

Начальник ОГИБДД ОМВД
России «Починковский»

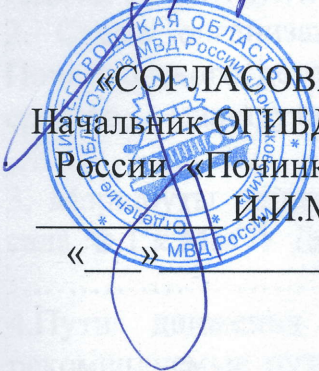
И.И.Марфидин

« 1 » февраля 20 г.

«УТВЕРЖДАЮ»

Заведующий
МБ ДОУ Починковским
детским садом № 1

Н.А.Панова

« 1 » февраля 20 г.



ПАСПОРТ

дорожной безопасности

муниципального бюджетного дошкольного образовательного учреждения

Починковского детского сада № 1

Содержание

I. Общие сведения	3
II. План-схемы ОО	
1. План-схема пребывания людей с привязкой местности и с указанием расположения объектов, находящихся на территории места массового пребывания людей и в непосредственной близости к нему МБ ДОУ Починковского детского сада № 1	5
2. Схема организации дорожного движения в непосредственной близости от Починковского детского сада № 1 с размещением соответствующих технических средств, маршрута движения детей и расположение парковочных мест	6
3. Маршруты движения организованных групп детей от Починковского детского сада № 1 к МБОУ ДО «Починковский ЦДО»	7
4. Пути движения транспортных средств к местам разгрузки/погрузки и рекомендуемые пути передвижения детей по территории Починковского детского сада № 1	8

Общие сведения

Муниципальное бюджетное дошкольное образовательное учреждение
Починковский детский сад № 1

Тип ОО: дошкольное образовательное учреждение

Юридический адрес: ул. Сидорова, д. 2, с. Починки, Починковский район,
Нижегородская область, 607910

Фактический адрес: ул. Сидорова, д. 2, с. Починки, Починковский район,
Нижегородская область, 607910

Должностные лица образовательной организации

Заведующий	Панова Надежда Анатольевна	+7 (83197) 5-09-20
Ответственный работник по профилактике детского травматизма	Лоева Ирина Николаевна, воспитатель	+7(83197) 5-09-83

Сотрудник органа управления образованием, курирующий вопросы профилактики детского дорожно-транспортного травматизма	Бутко Надежда Николаевна, методист РИДК управления образования администрации Починковского муниципального округа	+7(831 97) 50853
Ответственный сотрудник от ГИБДД	Криволевич М.В., инспектор ДПС ГИБДД ОМВД России (Починковский), лейтенант полиции	+7(831 97) 5-12-58
Руководитель или ответственный работник дорожно-эксплуатационной организации, осуществляющей содержание ТСОДД*	ОАО «Нижегородавтодор»	+7(83170)6-20-50

Время занятий в образовательной организации: с 07.00 до 17.30, в одну смену

Количество воспитанников - 39

Количество групп - 2

В рамках реализации рабочих программ по предметам учебного плана обучение правилам безопасного поведения на дорогах: Авдеева Н.Н., Князева О.Л., Стёркина Р.Б. «Безопасность». В ходе различных видов деятельности и через интеграцию с другими образовательными областями

(указать предметы, группы, количество часов в каждой группе)

В рамках реализации дополнительных образовательных программ: _____

(указать наименование программы дополнительного образования, классы, количество часов в каждом классе)

Наличие и периодичность заполнения материалом страницы «Дорожная безопасность» на сайте образовательной организации имеется, 1 раз в месяц

Наличие кабинета по БДД (имеется или нет) нет

Оборудование кабинета по БДД:

Наличие уголков (стендов) по БДД имеются

Где располагаются в каждой группе

Какие вопросы (рубрики) освещают

Наличие стационарного автогородка с дорожной разметкой и комплектом Знаков нет

Отряд ЮИД (имеется или нет) нет

Состав отряда ЮИД (количество детей, возраст) нет

Руководитель отряда (Ф.И.О., должность) _____

Телефоны оперативных служб

(МЧС, полиция, скорая помощь; дорожно-эксплуатационных организаций, осуществляющих содержание УДС)

02 или 102

03 или 103

112

II. План – схема ОО

1. План – схема района расположения ОО, пути движения транспортных средств и детей (воспитанников)

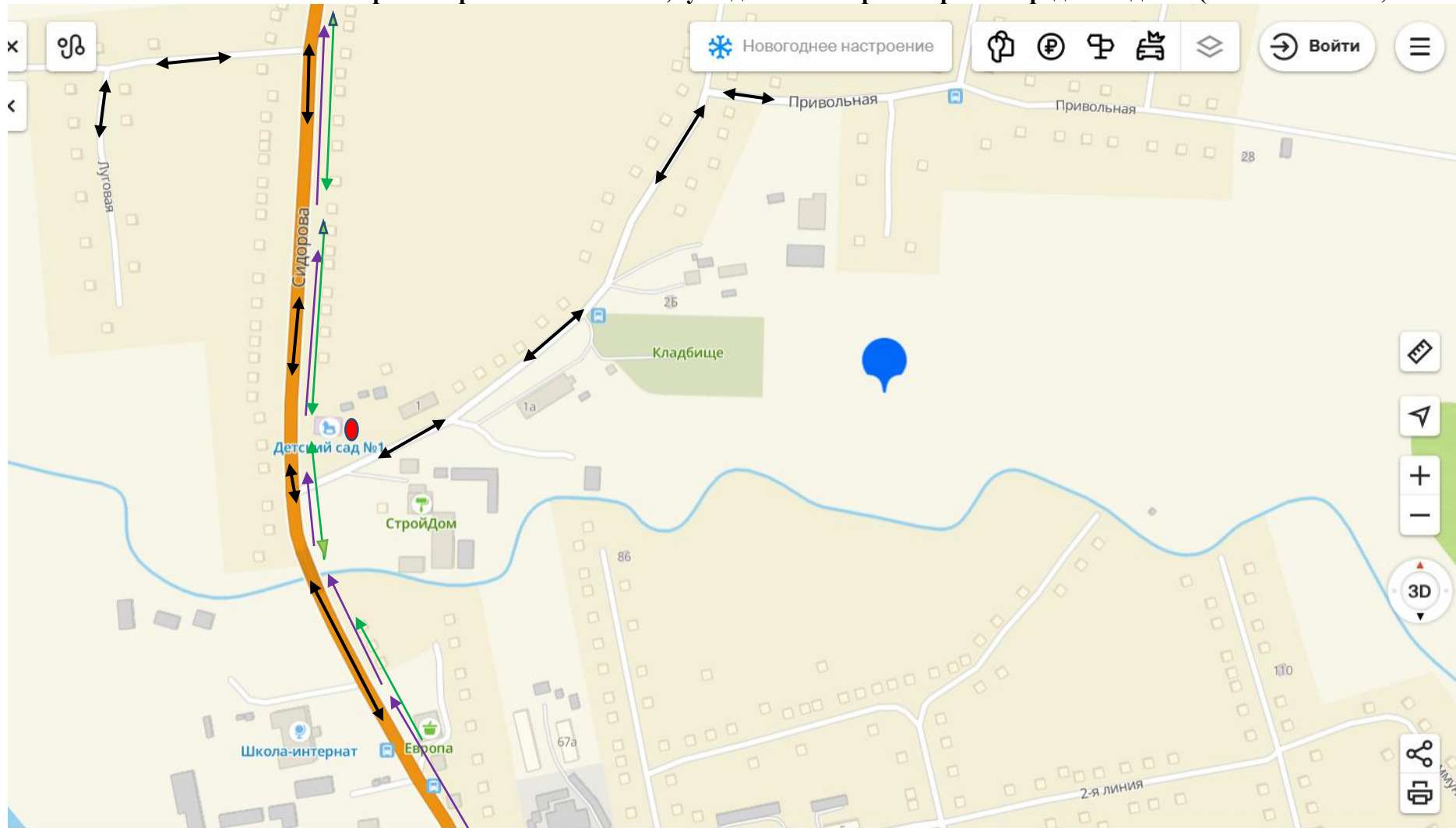

- движение транспортных средств



-- ДОУ



- движение учащихся в (из) образовательное учреждение



- тротуар



- проезжая часть



- жилой сектор

2. Схема организации дорожного движения в непосредственной близости от образовательной организации с размещением соответствующих технических средств, маршруты движения детей и расположение парковочных мест

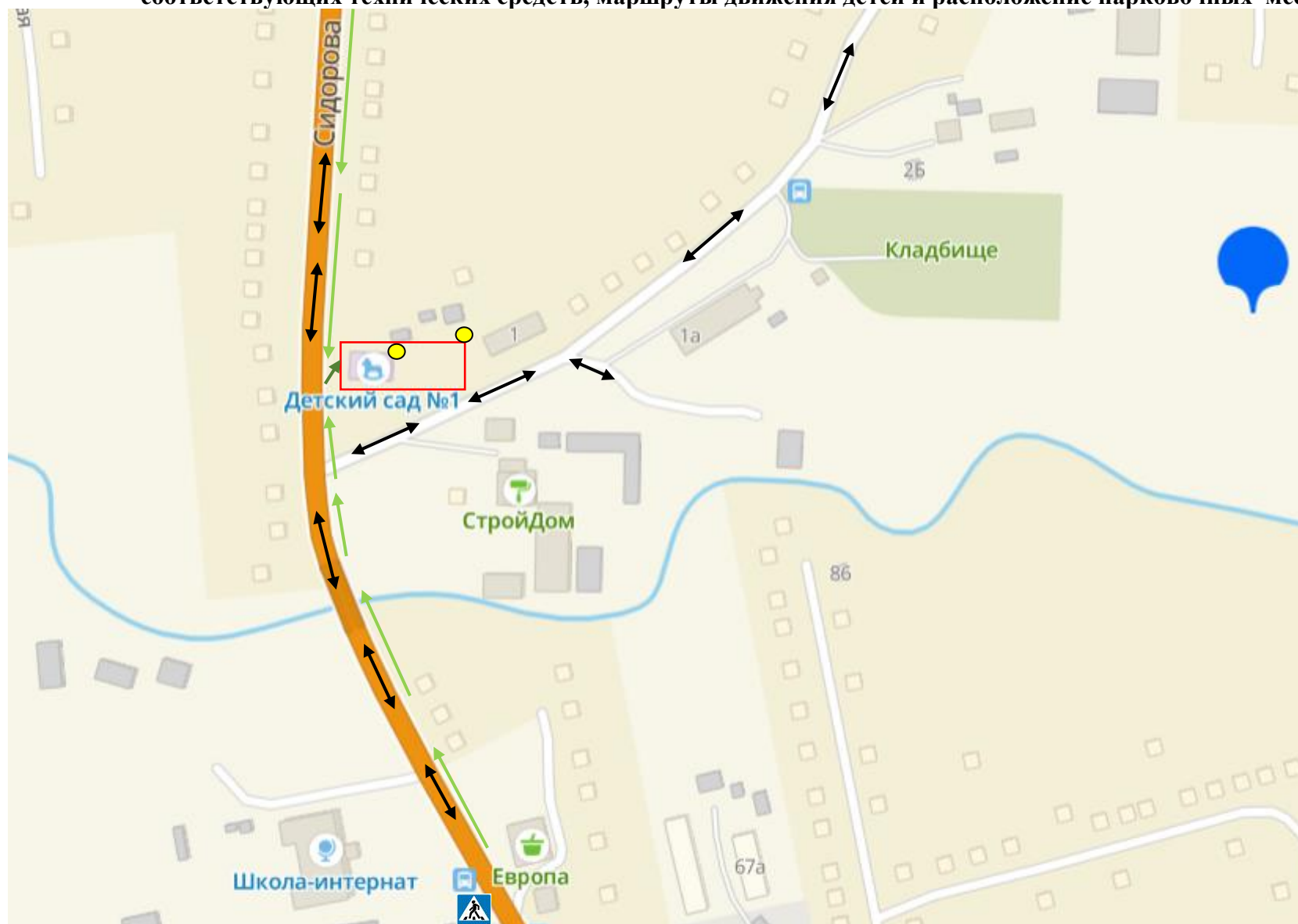

← → - направление движения транспортного потока

 - пешеходный переход

— - ограждение образовательного учреждения

→ - направление движения детей от остановок частных транспортных средств

→ - направление движения детей от остановок маршрутных транспортных средств

● - искусственное освещение

3. Маршруты движения организованных групп детей от Детского сада №1 к МБОУ ДО «Починковский ЦДО»

Детский сад № 1 — Яндекс

Прайсы на товары Мягкий инвентарь детская мебель Н. Внимание АКЦИЯ Развиваю

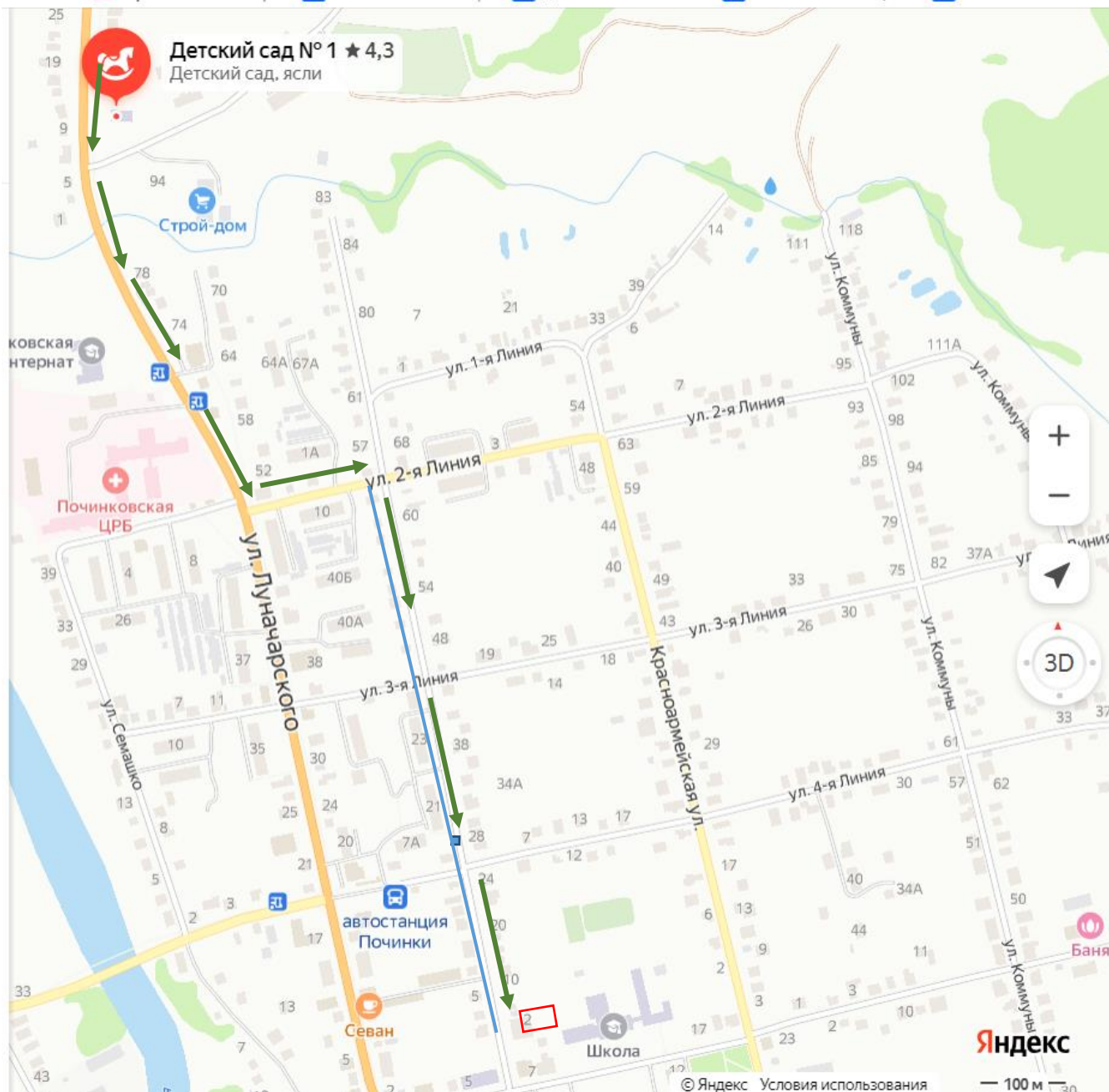

→ - направление безопасного движения группы детей в МБОУ ДО «Починковский ЦДО»

□ - МБОУ ДО «Починковский ЦДО»

— - улица 1 мая

4. Пути движения транспортных средств к местам разгрузки/погрузки и рекомендуемые пути передвижения детей по территории образовательной организации

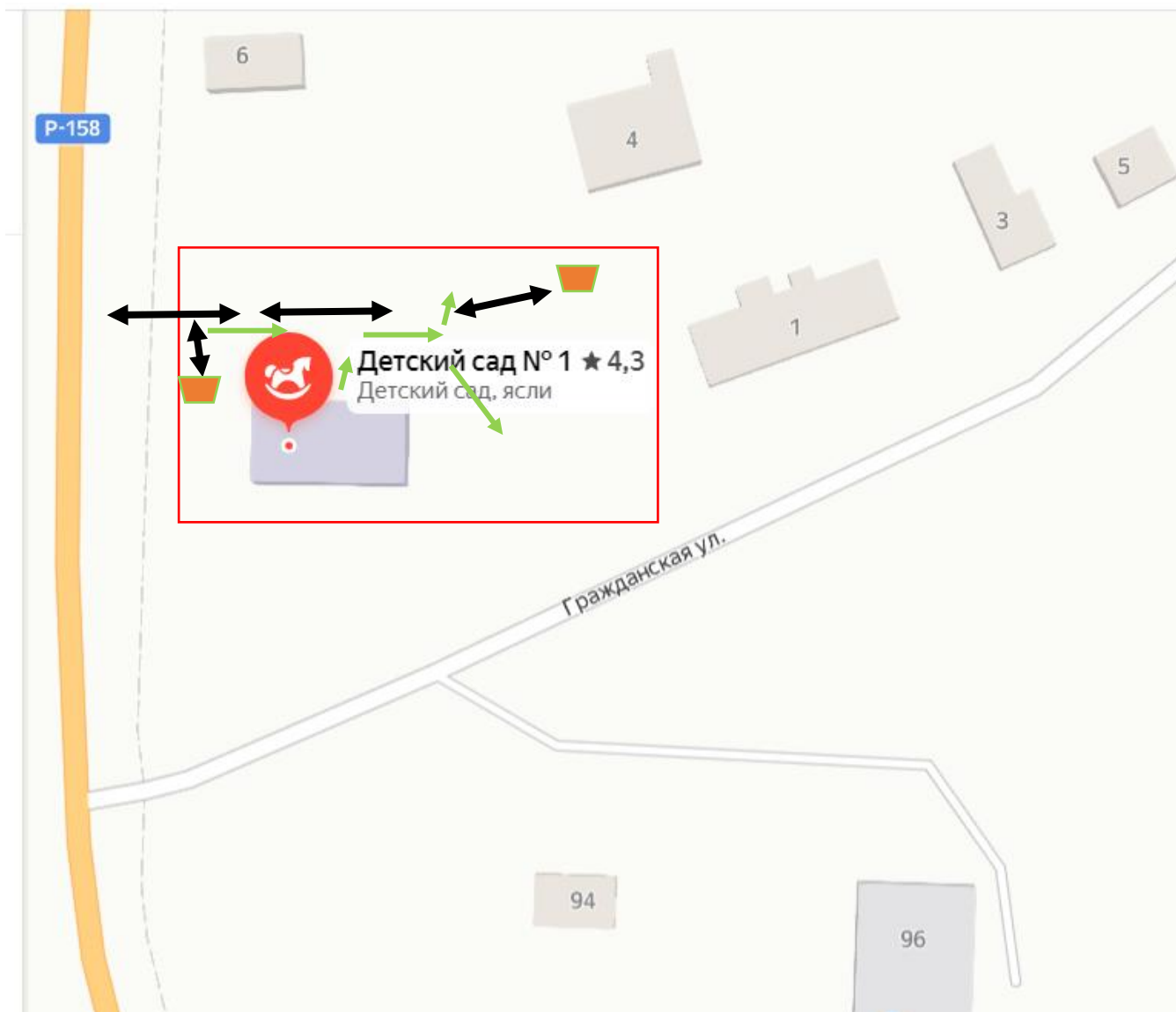

 - ограждение образовательной организации

 - движение детей на территории образовательного учреждения

 - движение транспортных средств на территории образовательного учреждения

 - место разгрузки/погрузки

3. Матрица взаимности для детей от ООО МБОУ ДО «Починковский ЦДО»



Пронумеровано, прошнуровано, скреплено печатью
 цифрой прописью семь (7) листа(ов)
 Заведующий Н.А. Панова
 наименование должности Заведующий Подпись Н.А. Панова
 расшифровка (Н.А. Панова)

← МБОУ ДО «Починковский ЦДО»
 ← МБОУ ДО «Починковский ЦДО»
 ← листы 1 и 2
 ← пешеходный переход - осторожно дети